

Società Cooperativa iscritta all'Albo delle Società Cooperative a mutualità prevalente al n° A161113
Reg. Imp. Vicenza e P.I. 00232120246 - Cod. ABI 8807/0 - Aderente al Fondo Nazionale di Garanzia,
al Fondo Garanzia dei Depositanti del Credito Cooperativo ed al Fondo Garanzia Obbligazionisti

Sede e Direzione

36030 FARA VICENTINO (VI) - Via Perlena, 78 - Tel. 0445/800800 - Fax 0445/800888
www.bancasangiorgio.it - info@bancasangiorgio.it - swift: CCRIT2T2C11

Filiali

36061 BASSANO DEL GRAPPA (VI)
Via De Gasperi, 1 - Tel. 0424/524451
bassano@bancasangiorgio.it

36050 BOLZANO VICENTINO (VI)
Via Brenta, 6 - Tel. 0444/351015
bolzano@bancasangiorgio.it

36042 BREGANZE (VI)
Via 5 Martiri, 24 - Tel. 0445/300095
breganze@bancasangiorgio.it

36030 CALDOGNO (VI)
Via G. Marconi, 98 - Tel. 0444/905670
caldogno@bancasangiorgio.it

36010 CARRÈ (VI)
Via Fondovilla, 59 bis - Tel. 0445/893070
carre@bancasangiorgio.it

36022 CASSOLA (VI)
Viale Venezia, 26 - Tel. 0424/383430
cassola@bancasangiorgio.it

36070 CASTELGOMBERTO (VI)
Viale Chiuse, 9/B - Tel. 0445/941645
castelgomberto@bancasangiorgio.it

36073 CORNEDO VICENTINO (VI)
Via Monte Pasubio, 36 - Tel. 0445/969000
cornedo@bancasangiorgio.it

36030 FARA VICENTINO (VI)
Loc. S. Giorgio di Perlena - Via Perlena, 106
Tel. 0445/851188
perlena@bancasangiorgio.it

36033 ISOLA VICENTINA (VI)
Via Arasella, 9 - Tel. 0444/978388
isola@bancasangiorgio.it

36035 MARANO VICENTINO (VI)
Piazza Silva, 84 - Tel. 0445/561212
marano@bancasangiorgio.it

36063 MAROSTICA (VI)
Viale Stazione, 40 - Tel. 0424/470960
marostica@bancasangiorgio.it

36060 MOLVENA (VI)
Via Ponticello, 48 - Tel. 0424/708501
molvena@bancasangiorgio.it

36030 MONTECCHIO PRECALCINO (VI)
Via Summano, 24 - Tel. 0445/803400
montecchio@bancasangiorgio.it

36010 MONTICELLO CONTE OTTO (VI)
Loc. Cavazzale - Piazza Trieste, 17
Tel. 0444/595000
monticello@bancasangiorgio.it

36050 POZZOLEONE (VI)
Loc. Friola - Via Chiesa, 48 - Tel. 0444/668150
pozzoleone@bancasangiorgio.it

36050 QUINTO VICENTINO (VI)
Via Martiri della Libertà, 34/36 - Tel. 0444/250900
quinto@bancasangiorgio.it

36076 RECOARO TERME (VI)
Via Del Donatore, 12 - Tel. 0445/780906
recoaro@bancasangiorgio.it

36066 SANDRIGO (VI)
Piazza G. Marconi - Tel. 0444/751320
sandrigo@bancasangiorgio.it

35010 SAN PIETRO IN GU (PD)
Piazza Prandina, 1 - Tel. 049/9455699
sanpietro@bancasangiorgio.it

36056 TEZZE SUL BRENTA (VI)
Via della Repubblica, 3 - Tel. 0424/898564
tezze@bancasangiorgio.it

36016 THIENE CENTRO (VI)
Piazza Scalcerle, 25 - Tel. 0445/367553
thienecentro@bancasangiorgio.it

36016 THIENE (VI)
Via Masere, 7 - Tel. 0445/375900
thiene@bancasangiorgio.it

36040 TORRI DI QUARTESOLO (VI)
Loc. Marola - Via Dal Ponte, 196
Tel. 0444/380662
torri@bancasangiorgio.it

36078 VALDAGNO CENTRO (VI)
Piazzetta San Giorgio, 1 - Tel. 0445/480516
valdagnocentro@bancasangiorgio.it

36078 VALDAGNO (VI)
Via 7 Martiri, 22 - Tel. 0445/481226
valdagno@bancasangiorgio.it

36010 VICENZA ANCONETTA
Via Anconetta, 137 - Tel. 0444/300534
vicenzaanconetta@bancasangiorgio.it

36100 VICENZA PRATI
Via Prati, 12 - Tel. 0444/294446
vicenzaprati@bancasangiorgio.it

36100 VICENZA ZAMPIERI
Zona Mercato Nuovo - Via Zampieri, 23
Tel. 0444/562931
vicenza@bancasangiorgio.it

36030 ZUGLIANO (VI)
Via Libertà, 11 - Tel. 0445/330010
zugliano@bancasangiorgio.it



**IERI, OGGI,
NEL TEMPO**
Di noi ti puoi fidare

Bilancio Sociale
in sintesi



CHI SONO I NOSTRI SOCI

al 31/12/2017



Aziende, Enti, Associazioni
12,82%

Femmine
29,99%

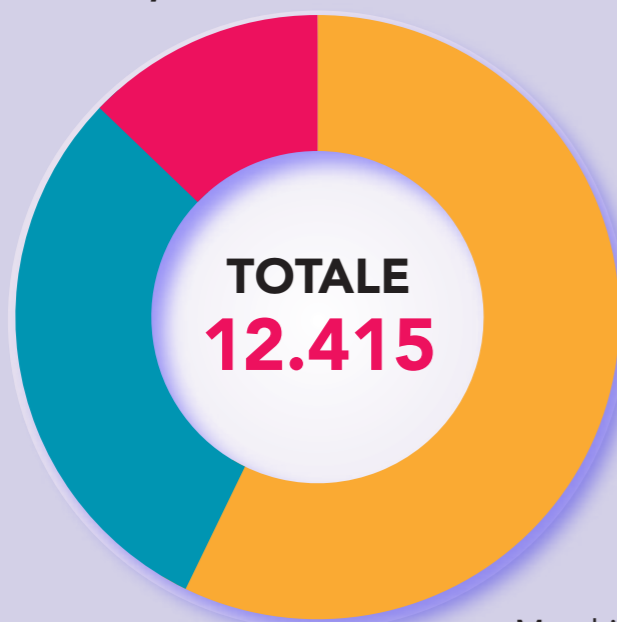

Maschi
57,19%

+338 Incremento
rispetto al 2016

QUANTO HANNO VERSATO IN QUOTE SOCIALI al 31/12/2017

FASCIA	POSIZ. %
↪ fino a euro 100	4,08% — 64,38% ha meno di 1.441 euro
↪ fino a euro 500	9,19%
↪ fino a euro 1000	11,05%
↪ fino a euro 1.440	40,06%
↪ fino a euro 2.000	4,54%
↪ fino a euro 3.000	4,52%
↪ fino a euro 4.000	4,65%
↪ fino a euro 5.000	2,49%
↪ fino a euro 6.000	2,81%
↪ fino a euro 7.000	2,77%
↪ fino a euro 8.000	1,23%
↪ fino a euro 9.000	4,44%
↪ fino a euro 10.000	1,13%
↪ fino a euro 11.000	1,37% — 7,05% ha più di 10.000 euro
↪ fino a euro 15.000	3,16%
↪ fino a euro 20.000	2,14%
↪ fino a euro 30.000	0,38%

ATTIVITÀ NEL TERRITORIO

al 31/12/2017

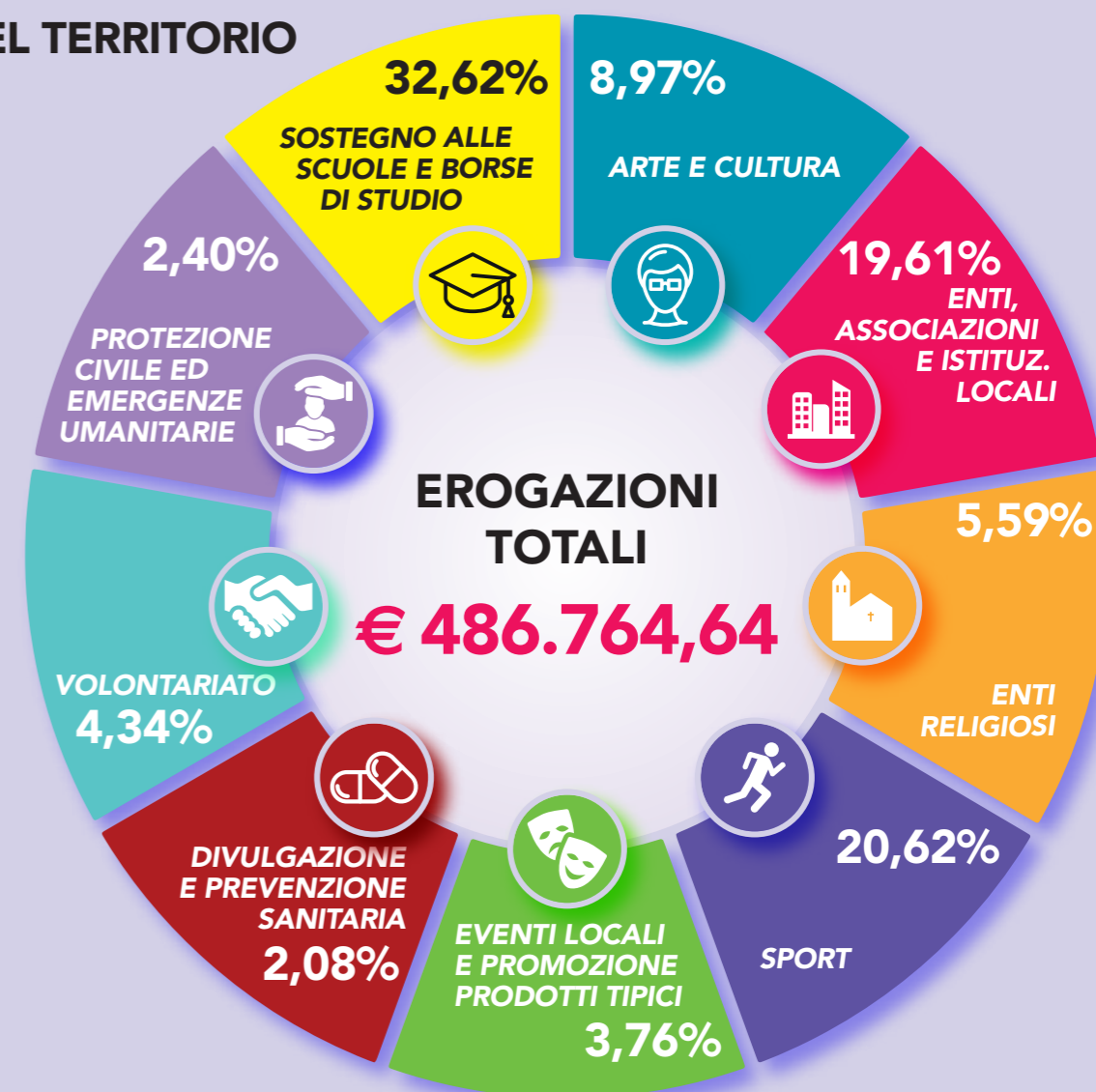

Risparmio raccolto
1.603
mln di euro

Mutui, finanziamenti, prestiti
1.055
mln di euro

Clients
53.039

Clients finanziati
14.024

Iniziativa sociali sostenute
579

CET1
16,08%
in miglioramento rispetto a 14,94% del 2016

Texas Ratio
89,00%
in miglioramento rispetto a 96,63% del 2016

Utile
2,40
mln di euro

Capitale Sociale
27,30
mln di euro
(al netto delle riserve)

Energia elettrica da fotovoltaico e fonti rinnovabili
100%

